AYUNTAMIENTO DE
Cieza

ACC

AGENDA CULTURAL DE CIEZA

del 01 al 31 de octubre de 2022

ARTES ESCÉNICAS | CONCIERTOS | ARTES PLÁSTICAS | LITURATURA | CONFERENCIAS | PATRIMONIO | AUDIOVISUALES

CALENDARIO

del 01 al 31 de octubre de 2022

02 Domingo a 22 Sábado

50 ANIV. ECCE HOMO

Hdad. San Juan Evangelista

Inf. programa
Inf. programa

05 Miércoles y 06 Jueves

CINE CIEZA

VOY A PASÁRMELO BIEN

20:15h
Auditorio Aurelio Guirao

07 Viernes

VOCES DEL ALMA

Exposición de SEMITIEL

Horario del Museo
Museo de Siyâsa
Sala "La Pecera"

08 Sábado

MARCHAS PROCESIONALES

Presentación
UNIÓN MUSICAL DE CIEZA

20:00h.
Ermita del Stmo. Cristo del Consuelo

08 Sábado a 12 Miércoles

CINE CIEZA

TADEO JONES 3

19:30h o 16:30h
Auditorio Aurelio Guirao

09 Domingo

MERCADILLO DE ARTESANÍA

De 10:00h a 14:00h
Esquina del Convento

11 Martes

QUÍTATE EL VELO

Exposición de VILLA VÁZQUEZ

Horario del Museo
Museo de Siyâsa
Sala de la Bóveda

14 Viernes y 15 Sábado

CINE CIEZA

MODELO 77

22:15h o 19:30h
Auditorio Aurelio Guirao

15 Sábado

LA CASITA DE CHOCOLATE

Musical

18:00h
Teatro Capitol

17 Lunes

CHARLA

"Escritoras olvidadas de la Región de Murcia"
Mª José Cárceles

19:00h
Biblioteca Padre Salmerón

18 Martes

POESÍA

Presentación del Poemario "Paréntesis" de María Parra

20:00h
Biblioteca Padre Salmerón

21 Viernes

LORCA, VICENTA

Con Míriam Díaz Aroca

21:00h
Teatro Capitol

24 Lunes

LIBROS

Presentación del libro "Registrando silencios" de Ana María Torres.

20:00h
Biblioteca Padre Salmerón

27 Jueves

ENCUENTRO

Con Jerónimo Tristante

20:00h
Biblioteca Padre Salmerón

05 Miércoles y 06 Jueves

CINE CIEZA

DC SUPERMASCOTAS

18:00h
Auditorio Aurelio Guirao

06 Jueves

ESCUELA DE FAMILIAS

" Riesgos de internet uso seguro y responsable de las tic"

17:30h. a 19:00h
Biblioteca Padre Salmerón

7, 21 Viernes y 24 Lunes

CUENTACUENTOS

Tururú Teatro

18:00h
Biblioteca Padre Salmerón

08 Sábado y 09 Domingo

ROMERÍA ROCIERA

Grupo Rociero del Seguro

Arenal del Río Segura
Parroquia S. Joaquín

08 Sábado y 09 Domingo

CINE CIEZA

VIEAJE AL PARAÍSO

22:15h o 19:30h
Auditorio Aurelio Guirao

09 Domingo

MAESTRÍSIMO

Paggnin2

20:00h
Teatro Capitol

11 Martes y 12 Miércoles

CINE CIEZA

LA VIDA PADRE

22:15h o 19:30h
Auditorio Aurelio Guirao

14 Viernes a 16 Domingo

CINE CIEZA

PADRE NO HAY MÁS QUE UNO 3

16:30h o 19:30h
Auditorio Aurelio Guirao

17 Lunes a 30 Domingo

MEDIO AÑO FESTERO

FIESTAS DEL ESCUDO 2022

Inf. programa
Inf. programa

17 Lunes a 21 Viernes

CURSOS

"Aprende a usar el móvil en tu día a día" para mujeres de 18 a 65 años

16:00h a 19:00h
Biblioteca Padre Salmerón

20 Jueves

CHARLA VOADES

"Dime cómo amas y te diré como eres"

20:00h
Museo de Siyâsa

22 Sábado

TALLER

Fotografía para instagram

16:00h a 19:00h
C. S. Géneros de Punto

26 Miércoles

MAGIA

Por Juan Muchamágia

18:00h
Biblioteca Padre Salmerón

28 Viernes

DIÁLOGO POÉTICO

Antonio Lucas & Miguel Angel Ortega

20:00h
Biblioteca Padre Salmerón

AGENDA CULTURAL DE CIEZA

del 01 al 31 de octubre de 2022

AC C

CHARLAS & CONFERENCIAS

ESCUELA DE FAMILIAS

" Riesgos de internet uso seguro y responsable de las tic"

Equipo @. Guardia Civil

- 06 Viernes
- 17:30h a 20.00h
- Biblioteca Padre Salmerón
- Gratuito
  Formulario de inscripción para asistencia
- Todos los públicos

CURSO

" Aprende a usar el móvil en tu día a día"

albetización digital para mujeres entre 18 y 65 años

- 17 Lunes a 21 Viernes
- 16.00h a 19.00h
- Biblioteca Padre Salmerón
- Gratuito
  Inscripciones COAG: 968 76 33 61 / 686 77 28 31
  Plazo hasta el 13 Junes
- Todos los públicos

CHARLA

" Escritoras olvidadas de la Región de Murcia"

Por Mª José Cárceles, periodista y directora de Cine

- 17 Lunes
- 19.00h
- Biblioteca Padre Salmerón
- Entrada libre
- Todos los públicos

CHARLA VOADES

"Dime cómo amas y te diré cómo eres"

Imparte: Noelia Rubio Rubio
(Psicologa de VOADES)

- 20 Jueves
- 20.00h
- Museo de Siyâsa
- Entrada libre
- Todos los público

TALLER

FOTOGRAFÍA PARA INSTAGRAM

Imparte: Andrea Glez

Un curso intensivo donde aprenderás de manera teórica-práctica cómo introducirte de lleno en el mundo fotográfico enfocado a las redes sociales.

- 22 Sábado
- 16.00h. a 19.00h
- C.S. Géneros de Punto
- Gratuito
- Jóvenes de 14 a 35 años

Telef. 968764353 / juventud@cieza.es

CONCIERTOS

MARCHAS PROCESIONALES

Presentación UNIÓN MUSICAL DE CIEZA

Dir.: Francisco J. Ríos-López

- 08 Sábado
- 20.00h
- Ermita del Stmo. Cristo del Consuelo
- Gratuito
- Todos los públicos

ARTES PLÁSTICAS

PLURIEL SOLITUDE

Exposición de PEDRO CAMACHO RIOS

- Del 29 de septiembre al 28 de noviembre
- Horario de la Biblioteca
- Biblioteca Padre Salmerón
- Gratuito
- Todos los públicos

VOCES DEL ALMA

Exposición de SEMITIEL

Inauguración.

- 07 Viernes
- XX:00h

- Del 07 de octubre al 06 de noviembre
- Horario del Museo
- Museo de Siyâsa
  Sala La Pecera
- Gratuito
- Todos los públicos

QUÍTATE EL VELO

Exposición de VILLA VÁZQUEZ

Inauguración.

- 11 Martes
- XX:00h

- Del 11 de octubre al 13 de noviembre
- Horario del Museo
- Museo de Siyâsa
  Sala de la Bóveda
- Gratuito
- Todos los públicos

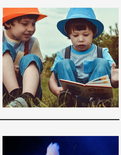

ARTES ESCÉNICAS

CUENTACUENTOS

Por Tururú Teatro

- 07, 21 Viernes y 24 Lunes
- 18.00h
- Biblioteca Padre Salmerón
- Entrada libre
- Todos los públicos

MAESTRÍSIMO

Paggnini2

Com.: Yllana.

Maestrísimo es un espectáculo «allegro e molto vivace», a mitad de camino entre el concierto de cámara, la comedia satírica y el retrato de época, en el que se muestran, al más puro estilo Yllana, las aventuras y desventuras de un cuarteto de cuerdas en un período indeterminado entre los siglos XVII y XVIII (Barroco y Neoclasicismo).

- 09 Domingo
- 20.00h
- Teatro Capitol

- 15€ Platea / 12€ Anfiteatro
- Todos los públicos

LA CASITA DE CHOCOLATE

Musical

Com.: La caja de Expresiones Teatro
De: Juanchi Ruiz
Dir. Téc.: Bernardo Hernández
Con: Rosa G Moulia, Inma Guillén y Juanchi Ruiz

- 15 Sábado
- 18.00h
- Teatro Capitol

- 5€ General
- Todos los públicos

LORCA, VICENTA

Con dramaturgia es de YOLANDA PALLIN, JESÚS LAIZ E ITZIAR PASCUAL, un bellezón de texto, dirigido por JOSE BORRAÑS, con un magnífico equipo artístico que arropan y avalan este trabajo de excelente calidad. Siendo MIRIAM DIAZ AROCA, quien interpreta a Vicenta, madre de Lorca.

- 21 Viernes
- 21.00h
- Teatro Capitol

- 15€ Platea / 12€ Anfiteatro
- Todos los públicos

MAGIA

Por Juan Muchamágia

- 26 Miércoles
- 18.00h
- Biblioteca Padre Salmerón
- Entrada libre
- Todos los públicos

LITERATURA

POESÍA

Presentación de poemario

de María Parra Soler
Presentado por
Manuel Balsalobre

- 18 Martes
- 20:00h
- Biblioteca Padre Salmerón
- Entrada libre
- Todos los públicos

LIBROS

Presentación del libro "REGISTRANDO SILENCIOS

de Ana María Torres
Presentado por
Rosa Campos

- 24 Lunes
- 20:00h
- Biblioteca Padre Salmerón
- Entrada libre
- Todos los públicos

ENCUENTRO

Con Jerónimo Tristante

- 27 Jueves
- 20:00hh
- Biblioteca Padre Salmerón
- Entrada libre
- Todos los públicos

DIÁLOGO POÉTICO

Con Antonio Lucas & Miguel Ángel Ortega

- 28 Viernes
- 20:00hh
- Biblioteca Padre Salmerón
- Entrada libre
- Todos los públicos

PATRIMONIO

MERCADILLO DE ARTESANÍA

- 09 Domingo
- De 10:00h a 14:00h
- Esquina del Convento
- Entrada libre
- Todos los públicos

ROMERÍA ROCIERA

Grupo Rociero del Segura

Inauguración del recinto con el estudio de danza María Lucas y la actuación de Irene Amoros

- 08 Sábado
- desde las 20:30h
- Arenal del Río Segura

Santa Misa rociera, Salida en romería y actuación de Al Compás.

- 09 Domingo
- desde las 10:00h
- Parroquia de San Joaquín.

- entrada libre
- Todos los públicos

50 ANIV. ECCE HOMO

Hdad. San Juan Evangelista

Exposición "50 años de historia"

- 02 Domingo
- Tras la misa de las 20:00h
- Basílica de la Asunción

Conferencia y Concierto
A cargo de D. Antonio Zambudio y la Banda Municipal de Música de Cieza

- 07 Viernes
- 21:00h
- Auditorio Aurelio Guirao

Eucaristía y Procesión Extraordinaria

- 22 Sábado
- 20:00h
- Basílica de la Asunción

MEDIO AÑO FESTERO

FIESTAS DEL ESCUDO 2022

III Exposición de Escaparates Festeros

- del 17 al 30

I Carrera solidaria de patos de goma ciudad de Cieza

- 22 Sábado
- 11:00h
- Puente de Hierro

Conferencia: MyC de Archena
"Otros pueblos-otras fiestas

- 26 Miércoles
- 21:00h
- Ermita de San Bartolomé

Conferencia: Ángel Ríos Martínez
Cronista oficial de blanca

- 27 Jueves
- 21:00h
- Ermita de San Bartolomé

Mercadillo Medieval

- 28 Viernes a 30 Domingo
- Plaza de España

Convivencia Festera
Juegos, pintacaras, desgustaciones y tasca.

- 29 Sábado
- Plaza de España

Desfile de Kábilas y Mesnadas

- 29 Sábado
- 18:00h
- Plaza de España

Misa Medio año Festero

- 30 Domingo
- 20:00h
- Ermita de San Bartolomé

CINE CIEZA

PROGRAMACIÓN DEL 01 AL 15 DE OCTUBRE

Programación completa de octubre en www.cinecieza.es

CINE CIEZA

"DC SUPERMASCOTAS"

Fiesta del Cine

DC Liga de Supermascotas es una película de animación 3D de comedia y ciencia ficción dirigida por Jated Stern. La historia sigue a Krypto, la mascota de Superman y cuatro animales que harán equipo con él para vencer a Lex Luthor y liberar a la Liga de la Justicia.

05 Miércoles y 06 Jueves

1º Pase 18:00h

Auditorio Aurelio Guirao

3,50€
Taquilla.
Anticipada: www.cinecieza.es

Todos los públicos

CINE CIEZA

"VOY A PASÁRMELO BIEN"

Fiesta del Cine

Voy a pasármelo bien es una película de comedia musical hispano-mexicana de 2022 dirigida por David Serrano. Llamado así por el álbum de música homónimo de Hombres G, presenta canciones de la banda antes mencionada.

05 Miércoles y 06 Jueves

1º Pase 20:15h

Auditorio Aurelio Guirao

3,50€
Taquilla.
Anticipada: www.cinecieza.es

Todos los públicos

CINE CIEZA

"TADEO JONES 3"

A Tadeo le encantaría que sus colegas arqueólogos le aceptasen como a uno más, pero siempre acaba liándola: destroza un sarcófago y desata un conjuro que pone en peligro la vida de sus amigos, Mamia, Jeff y Belzoni. Con todos en contra y solo ayudado por Sara, Tadeo emprenderá una huida llena de aventuras para encontrar la manera de acabar con la maldición de la momia.

08 Sábado y 11 Martes

1º Pase 19:30h

09 Domingo y 12 Miércoles

1º Pase 16:30h

Auditorio Aurelio Guirao

General 6€ / Reducida 5€
Taquilla.
Anticipada: www.cinecieza.es

Todos los públicos

CINE CIEZA

"VIAJE AL PARAISO"

Ticket to Paradise es una película de comedia romántica estadounidense coescrita y dirigida por Ol Parker. Protagonizada por George Clooney, Julia Roberts, Billie Lourd, Kaitlyn Dever y Lucas Bravo.

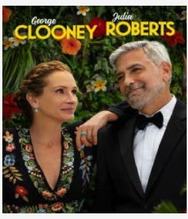

08 Sábado

1º Pase 22:15h

09 Domingo

1º Pase 19:30h

Auditorio Aurelio Guirao

General 6€ / Reducida 5€
Taquilla.
Anticipada: www.cinecieza.es

Todos los públicos

CINE CIEZA

"LA VIDA PADRE"

Mikel, un joven y ambicioso chef, recibe la visita inesperada de su padre, desaparecido hace treinta años. En un momento crítico para el futuro de su restaurante, Mikel deberá hacerse cargo del alocado e imprevisible Juan, un verdadero huracán de vitalidad que pondrá a prueba todas sus ideas sobre la cocina y la vida.

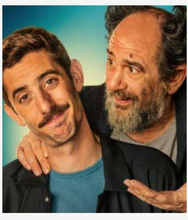

11 Martes

1º Pase 22:15h

12 Miércoles

1º Pase 19:30h

Auditorio Aurelio Guirao

General 6€ / Reducida 5€
Taquilla.
Anticipada: www.cinecieza.es

Todos los públicos

CINE CIEZA

"PADRE NO HAY MÁS QUE UNO 3"

Padre no hay más que uno 3 es una película de comedia navideña española de 2022 dirigida y protagonizada por Santiago Segura. Es una secuela de los éxitos de taquilla Padre no hay más que uno y Padre no hay más que uno 2: La llegada de la suegra

14 Viernes y 15 Sábado

1º Pase 19:30h

16 Domingo

1º Pase 16:30h

Auditorio Aurelio Guirao

General 6€ / Reducida 5€
Taquilla.
Anticipada: www.cinecieza.es

Todos los públicos

CINE CIEZA

"MODELO 77"

Alberto Rodríguez crea con Modelo 77 un drama carcelario con el que cuestiona el éxito de la transición en España y la cultura creada en torno a ella. A través de la lucha interna de los presos en la cárcel de Barcelona nos hará un recorrido por la situación política de esos años.

14 Viernes y 15 Sábado

1º Pase 22:15h

16 Domingo

1º Pase 19:30h

Auditorio Aurelio Guirao

General 6€ / Reducida 5€
Taquilla.
Anticipada: www.cinecieza.es

Todos los públicos

AYUNTAMIENTO DE Cieza

cultura@cieza.es
juventud@cieza.es